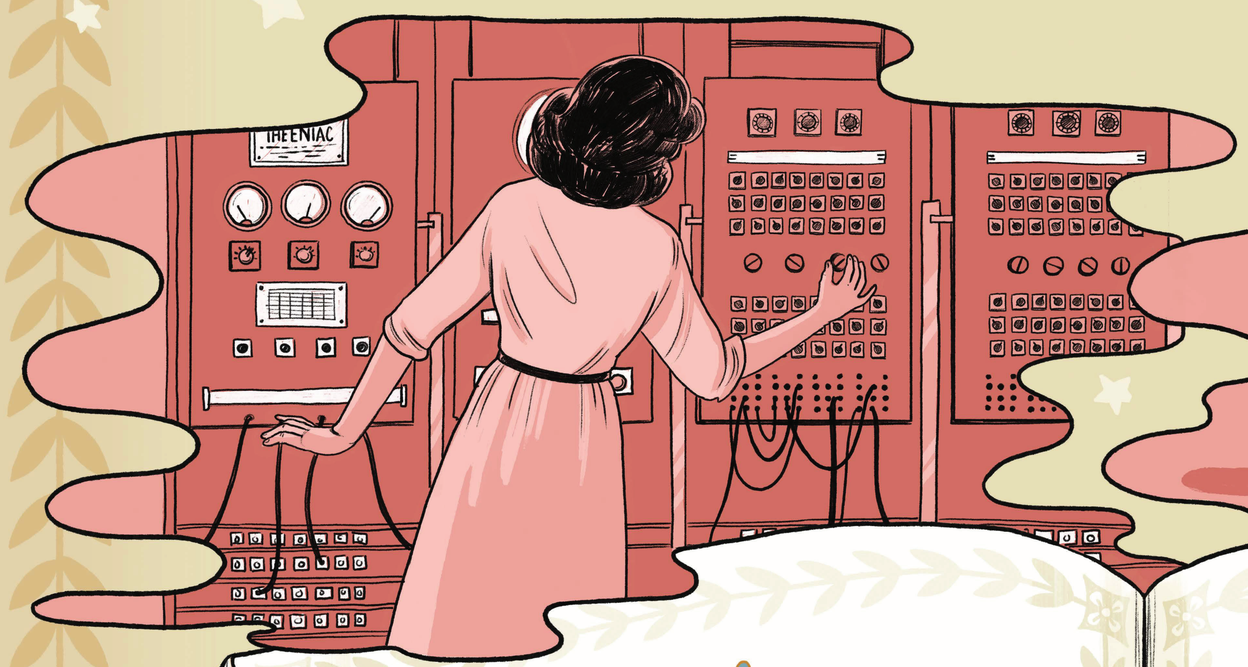

CHAPTER TWO

INNOVATIVE GENIUSES

Capítulo 2: Genios innovadores

Investigando, estudiando, cuestionando, aprendiendo, todas estas son formas en que los missourianos buscamos entender mejor el mundo que nos rodea. Como sugiere nuestro lema estatal no oficial, los innovadores de Missouri adoptaron un enfoque de "muéstrame" para aprender. Muchos querían encontrar formas nuevas y mejoradas de cuidar del cuerpo humano y, en última instancia, comprender mejor el mundo natural que nos rodea a través de la agricultura, los animales, los microorganismos y más. Aún más utilizaron su inteligencia para mejorar la tecnología y los servicios.

Los innovadores de Missouri abrieron el camino para que otros descubrieran, aprendieran y crearan. Estos pioneros no dejaron que el miedo a lo desconocido los detuviera, sino que dejaron que el desafío de lo desconocido los guiara.